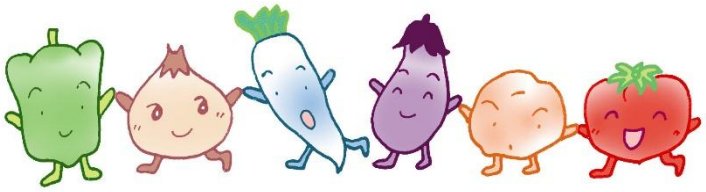

調理パートさん募集

こどもたちの給食、おやつを作る

お手伝いをお願いします。

＊資格不問

＊週3回くらい(土曜日は月2回)

＊9:00～12:00

❀詳細はお気軽にお問合せください。❀

社会福祉法人公正会　のぞみ保育園

住所:横浜市旭区柏町 116-3

相鉄いずみ野線　南万騎が原駅より徒歩1～2分
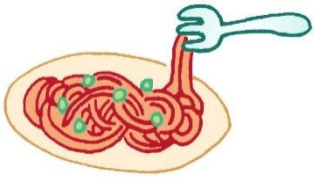
TEL　045-391-6739